

Les Territoires des Solidarités et de l'Insertion du département de la Somme

Situation en septembre 2017

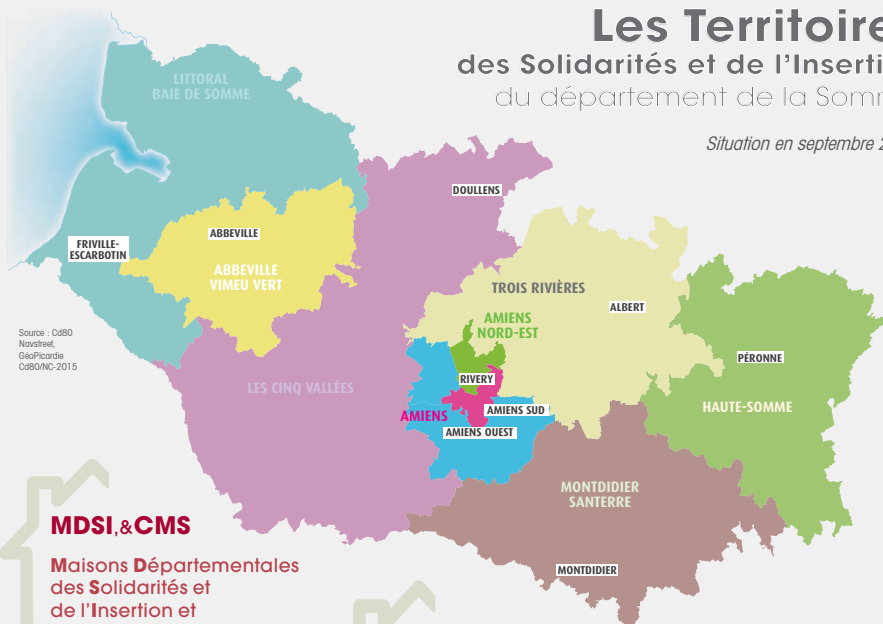

Source : C890
Navstreet,
GeoPicardie
Casimiro 2015

MDSI & CMS

Maisons Départementales
des Solidarités et
de l'Insertion et
Centres Médico-Sociaux

Horaires

du lundi au vendredi
de 9h - 12h30 / 13h30 - 16h30
Ouvert le jeudi jusque 18h00

Sièges de territoires

Horaires

du lundi au vendredi
8h30 - 12h30 / 13h30 - 17h30
Ouvert le jeudi jusqu'à 18h00

Siège de territoire Littoral Baie de Somme

23, rue Pasteur
80130 FRIVILLE-ESCARBOTIN
03.60.03.42.00

MDSI Rue

Route de Canteraine
80120 RUE
03.60.03.41.20

CMS «Nouvion»

(jusqu'à 2018)
54, route Nationale
80860 NOUVION-EN-PONTHIEU
03.60.03.41.10

CMS «Ault»

(jusqu'à 2018)
Rue Léon Blum
80460 AULT
03.60.03.42.10

CMS «Gamaches»

(jusqu'à 2018)
20, rue du 8 mai 1945 - B.P. 16
80220 GAMACHES
03.60.03.42.20

CMS «La Fontaine»

(jusqu'à 2018)
18, rue Salvador Allende
80130 FRIVILLE ESCARBOTIN
03.60.03.42.30

CMS «Saint-Valery»

(jusqu'à 2018)
39, quai de Romerel - B.P. 7
80230 SAINT-VALERY-SUR-SOMME
03.60.03.42.40

Siège de Territoire Abbeville -Vimeu Vert

2, rue rive droite de la Somme
80100 ABBEVILLE
03.60.03.41.50

MDSI des Provinces

107, rue Jean Moulin
80100 ABBEVILLE
03.60.03.41.40

MDSI Abbeville Centre

(à partir de mai 2017)
17 rue Charlet
80100 ABBEVILLE
03 60 03 41 60

Siège de territoire Cinq vallées *(jusque fin 2017)*

18, rue Routequeue
80600 DOULLENS
03.60.03.43.50

MDSI Doullens

18, rue de Routequeue
80600 DOULLENS
03.60.03.43.60

MDSI Poix-de-Picardie

1, rue Ferdinand Beaumont
80290 POIX-DE-PICARDIE
03.60.03.43.40

MDSI Flixecourt

Rue de la Cafiche
80420 FLIXECOURT
tél : 03.60.03.43.70

CMS «Airaines» *(jusqu'à 2018)*

7, rue de la Libération
80270 AIRAINES
03.60.03.42.70

CMS «Conty» *(jusqu'à 2018)*

Résidence de la Selle
Rue de la Poste - 80160 CONTY
03.60.03.42.80

CMS «Hornoy»
(jusqu'à 2018)
12, rue d'Airaines
80640 HORNOY-LE-BOURG
03.60.03.42.60

CMS «Oisemont»
(jusqu'à 2018)
8, rue de la Commanderie
80140 OISEMONT
03.60.03.42.90

CMS «Picquigny»
(jusqu'à 2018)
Rue du 60^{ème} R.I.
80310 PIQUIGNY
03.60.03.43.82

CMS «Saint-Léger»
(jusqu'à 2018)
15, place de l'Hôtel de Ville
80780 SAINT-LEGER-LES-DOMART
03.60.03.43.90

**Siège du territoire
Trois Rivières**
1, rue du Bois le Comté
80300 ALBERT
03 60 03 47 00

MDSI Albert
1, rue du Bois le Comté
80300 ALBERT
03.60.03.47.10

MDSI Corbie
6, rue du Quai
80800 CORBIE
03.60.03.49.10

MDSI Villers -Bocage
rue du Haut
80260 VILLERS-BOCAGE
03.60.03.49.30

Espace des Solidarités
30 A, rue Jean Jaurès
80800 CORBIE
tél : 03.60.01.53.31

**Siège de Territoire
Haute-Somme**
20, place du Jeu de
Paume - B.P. 50021
80201 PERONNE Cedex
tél : 03.60.03.47.50

MDSI Chaulnes
7, rue du Temple
80320 CHAULNES
03.60.03.47.70

MDSI Eppeville
21, rue du Maréchal Leclerc
80400 EPPEVILLE
03.60.03.47.40

MDSI Péronne
20 Place du jeu de paume
B.P. 50021
80201 PERONNE Cedex
03.60.03.57.60

**Siège de Territoire
Montdidier Santerre**
Chemin du Tour de Ville - B.P. 121
80500 MONTDIDIER
03.60.03.45.00

MDSI Montdidier
Chemin du Tour de Ville B.P. 121
80500 MONTDIDIER
tél : 03.60.03.45.20

MDSI Moreuil
13, rue Maurice Garin
80110 MOREUIL
03.60.03.45.30

MDSI Roye
24, rue Pasteur
80700 ROYE
03.60.03.45.50

CMS «Corinne Seguin»
(jusqu'à 2017)
26, rue des Arrachis
80250 AILLY-SUR-NOYE
03.60.03.45.10

CMS «Rosières»
(jusqu'à 2017)
12, rue du Niger
80170 ROSIERES-EN-SANTERRE
03.60.03.45.40

**Siège de Territoire
Amiens Nord-Est**
7, rue Anne Franck - Bât. O
80136 RIVERY
03.60.03.46.00

MDSI Atrium
Service d'Accueil «Atrium»
Avenue de la Paix - 80080 AMIENS
03.22.66.10.54

CMS «Calmette»
(jusqu'à 2019)
45 B, rue du Docteur Louis
Fafet 80080 AMIENS
03.60.03.46.10

CMS «Léo Lagrange»
(jusqu'à 2019)
8, rue Léo Lagrange
80080 AMIENS
03.60.03.46.20

CMS «Clémenceau»
(jusqu'à 2019)
15, rue René Fonck
App't 167 - B.P. 28
80000 AMIENS
03.60.03.46.40

CMS «Rivery» *(jusqu'à 2019)*
85, rue Baudrez
80136 RIVERY
03.60.03.46.50

**Siège de Territoire
Amiens Ouest**
Bd du port - Aile St Roch - 1^{er} étage
BP 32615
80026 AMIENS CEDEX 1
03.22.97.24.21

MDSI Etouvie
3, allée de la Côte d'Azur
80000 AMIENS
03.60.03.44.10

MDSI Saint-Roch
86, rue Saint Roch
80000 AMIENS
03.60.03.44.30

CMS «CAD» *(jusqu'à 2019)*
bd du port - Aile Beffroi - 1^{er} étage
80000 AMIENS
03.22.97.24.11

**Antenne médico-sociale
«La Pépinière»**
(jusqu'à 2019)
45, rue de la Pépinière - appt 53
80000 AMIENS
03.22.69.53.05

**Siège de Territoire
Amiens Sud**
25, rue Riolan
80000 AMIENS
03.60.03.48.00

MDSI Jean Moulin
96, rue Jean Moulin
80000 AMIENS
03.60.03.48.60

MDSI Longueau
49, rue Anatole France - B.P. 28
80330 LONGUEAU
03.60.03.48.50

MDSI Prince Noir
4, Résidence du Prince Noir
rue de Cagny - 80090 AMIENS
03.60.03.48.20

CMS «Pierre Rollin»
(jusqu'à 2017)
16, allée Pierre Rollin
80090 AMIENS
03.60.03.48.30

CMS «Riolan»
(jusqu'à 2019)
25, rue Riolan
80000 AMIENS
03.60.03.48.10